

DETALHAMENTO DE ESQUADRIAS
PMet01-90x210

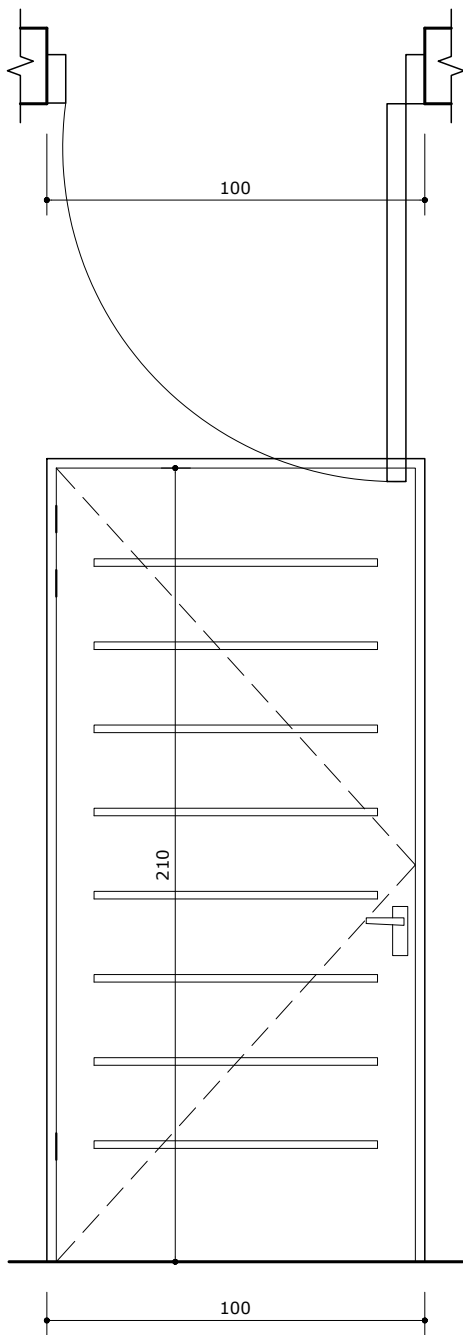

PMet02-100x210
Abertura "180 graus"

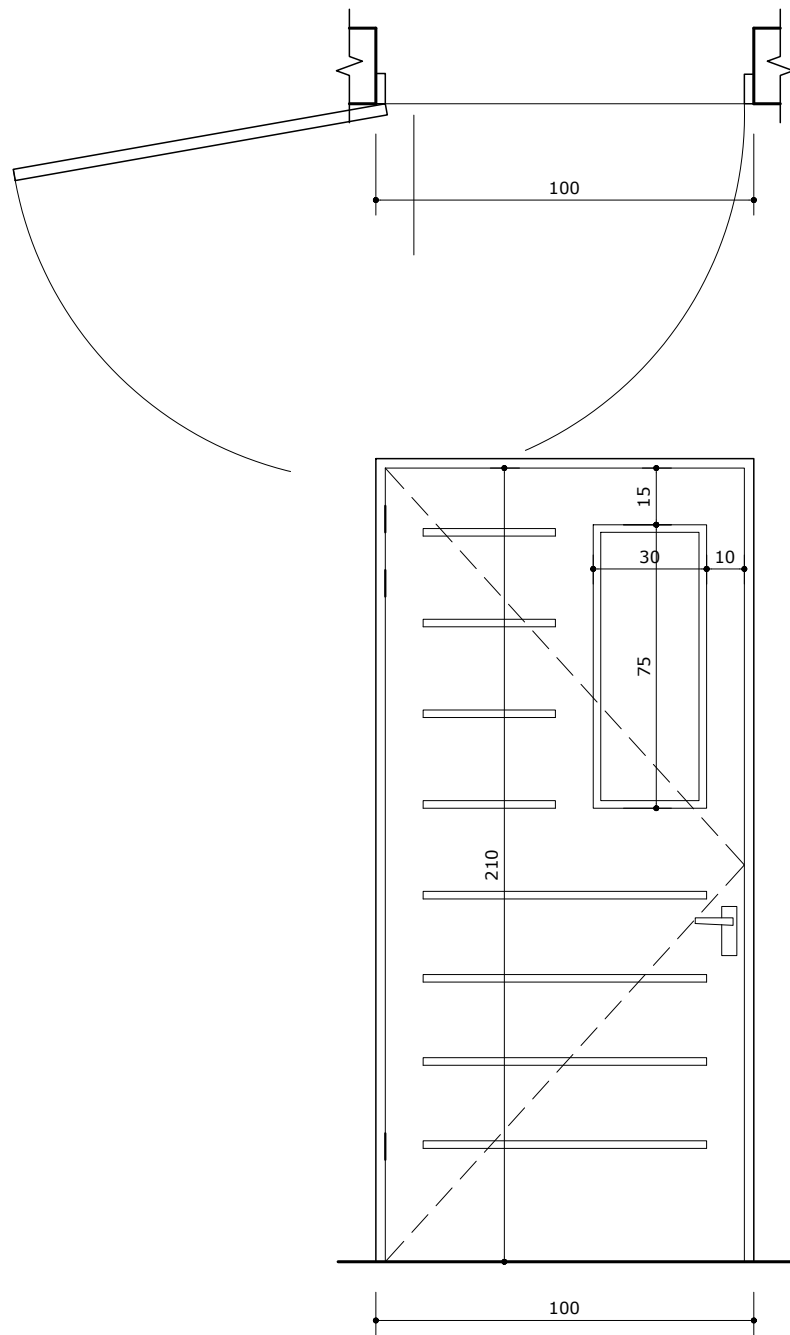

PM03-90x210
PNE

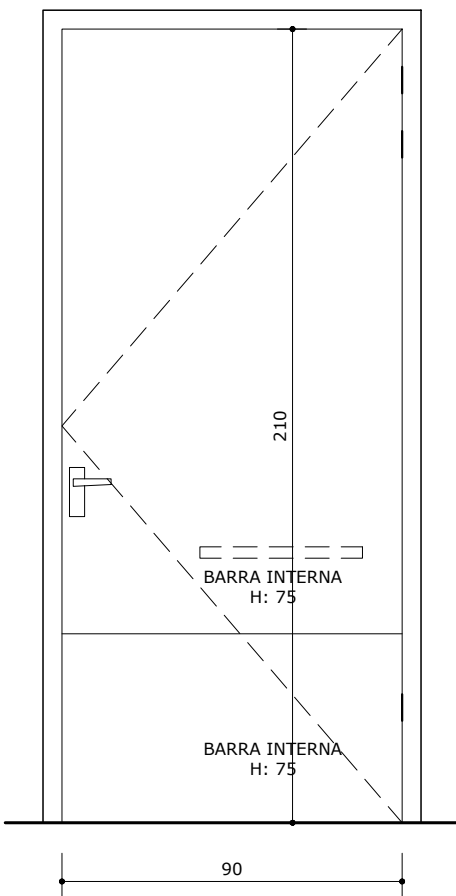

PM05-90x210
Porta "vai e vem"

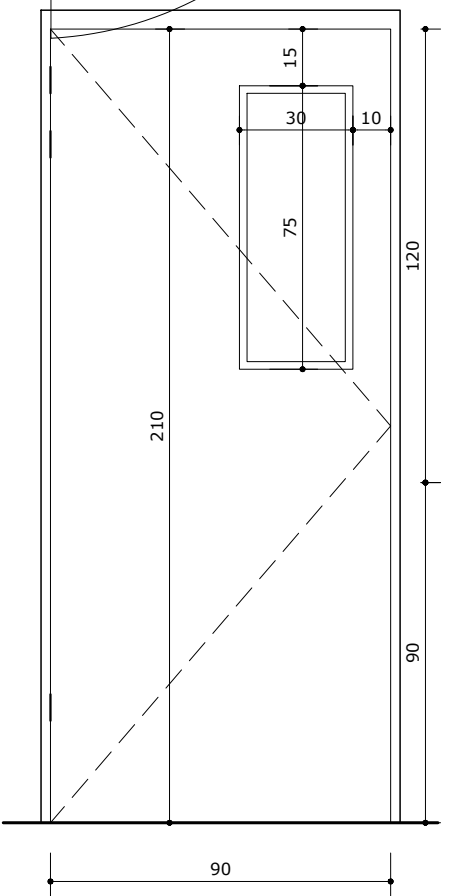

PM04-80x210

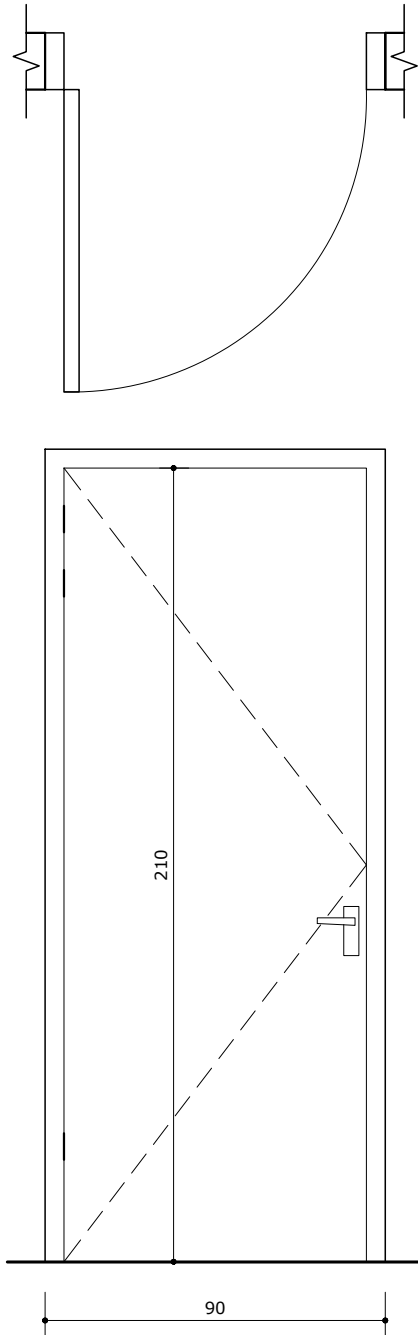

PVC 06 100x210
Cortina Sanitária

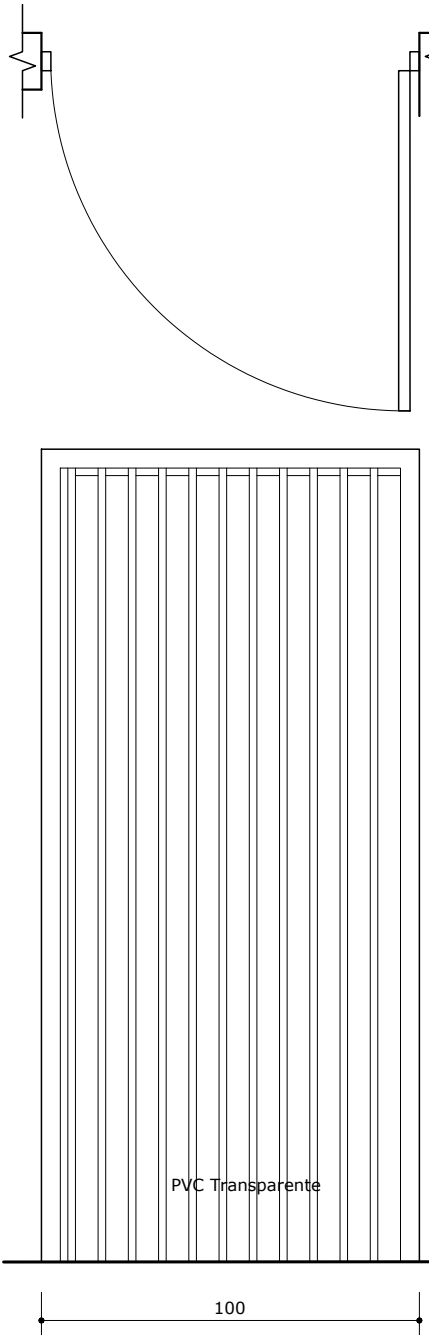

PM07 70x210
Correr

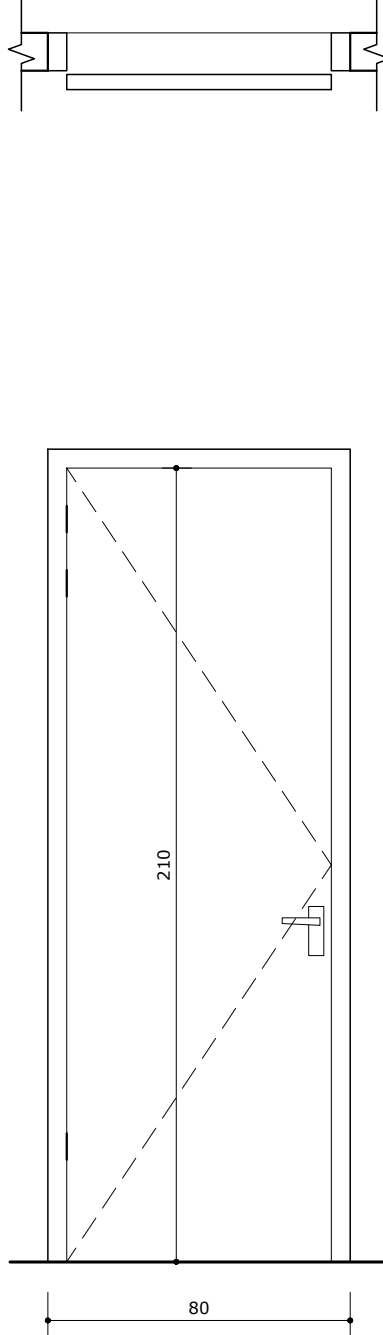

6x(JA02-120x50/270)

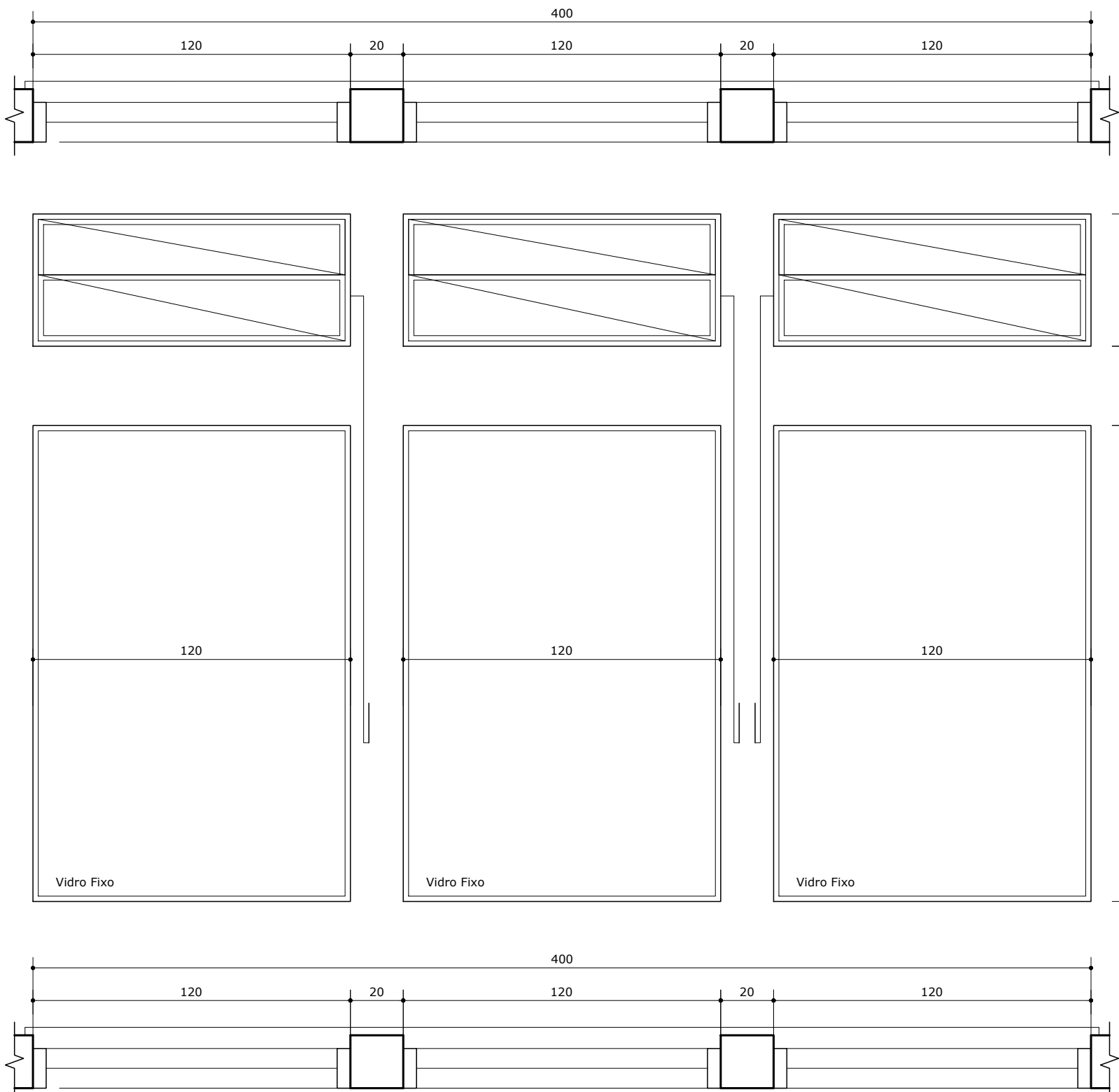

JB01-50x60/160

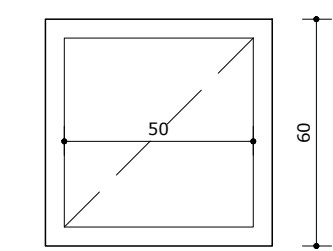

3x(JA01-120x180/60)

SANITÁRIO ACESSÍVEL MODELO

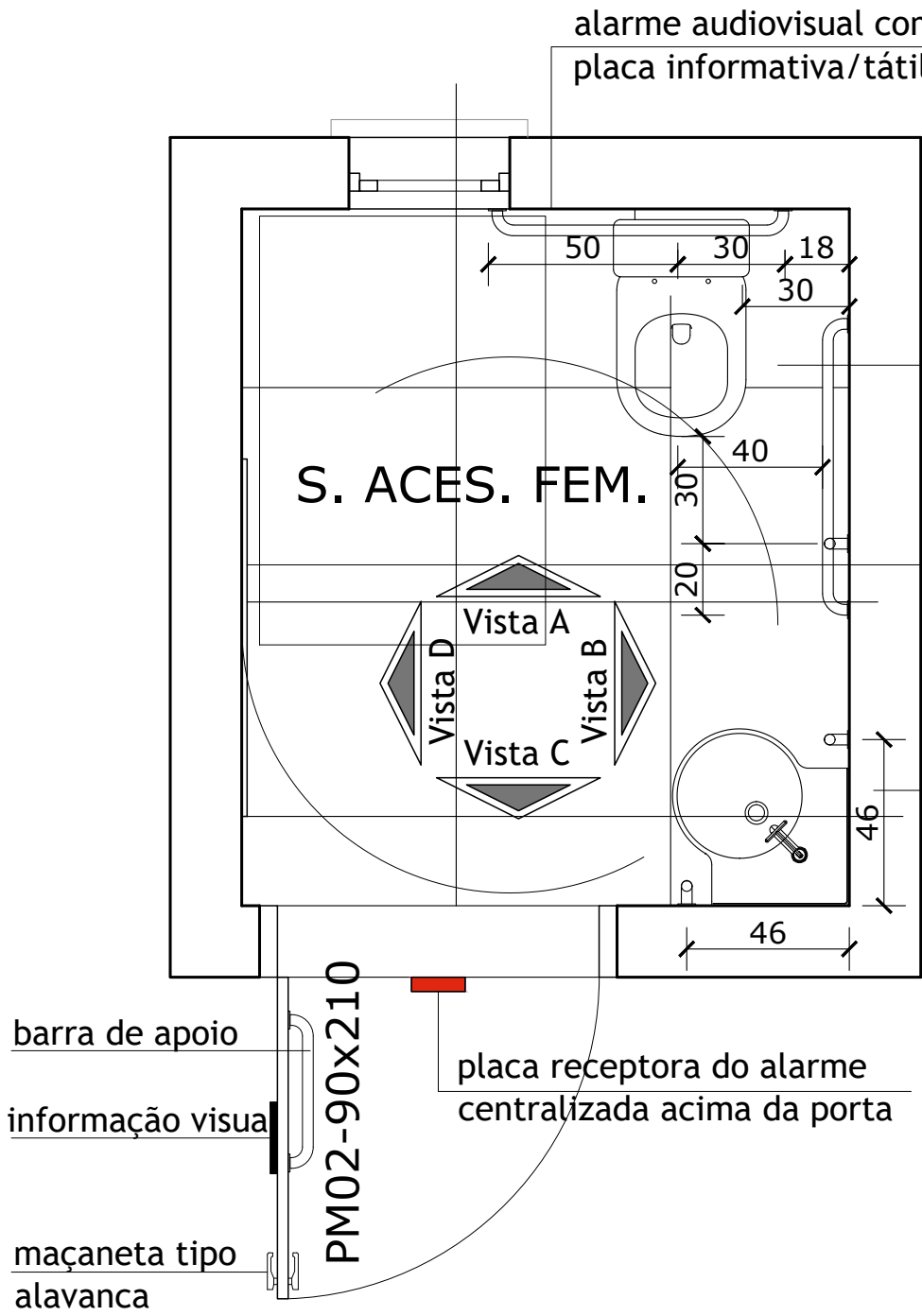

Bacia sanitária com caixa acoplada de louça, cor branca, modelo Deca Vogue Plus Conforto

Espelho fixado na parede, sem bordas, tamanho 100x100/80cm

Lavatório de louça suspenso de canto, cor branca, com coluna suspensa, dimensões 39,5x29x12,5cm. Torneira de mesa metálica cromada, com alavanca e fechamento automático, Docol Pressmatic Mesa Benefit Cromado

OBSERVAÇÕES:

- O alarme audiovisual deve estar de acordo com a ABNT NBR 9050/2020, localizado a 40 cm do piso acabado e possuir placa de sinalização visual em alto relevo e braille escrito: "EM CASO DE EMERGÊNCIA APERTE O BOTÃO". A parte externa do alarme deverá ser instalado acima da porta do banheiro, pelo lado de fora do ambiente.
- Os acessórios do banheiro, tais como papeleiras, saboneteiras, toalheiras, entre outros, devem estar localizados dentro da faixa acessível de 80cm a 120cm do piso acabado, de acordo com a ABNT NBR 9050/2020.
- Todas as barras de apoio devem seguir as especificações da NBR 9050/2020, inclusive resistir a um esforço mínimo de 150 kg no sentido de utilização da barra sem apresentar deformações ou fissuras, diâmetro entre 30 e 45 mm, afastadas da parede no mínimo a 40 mm.

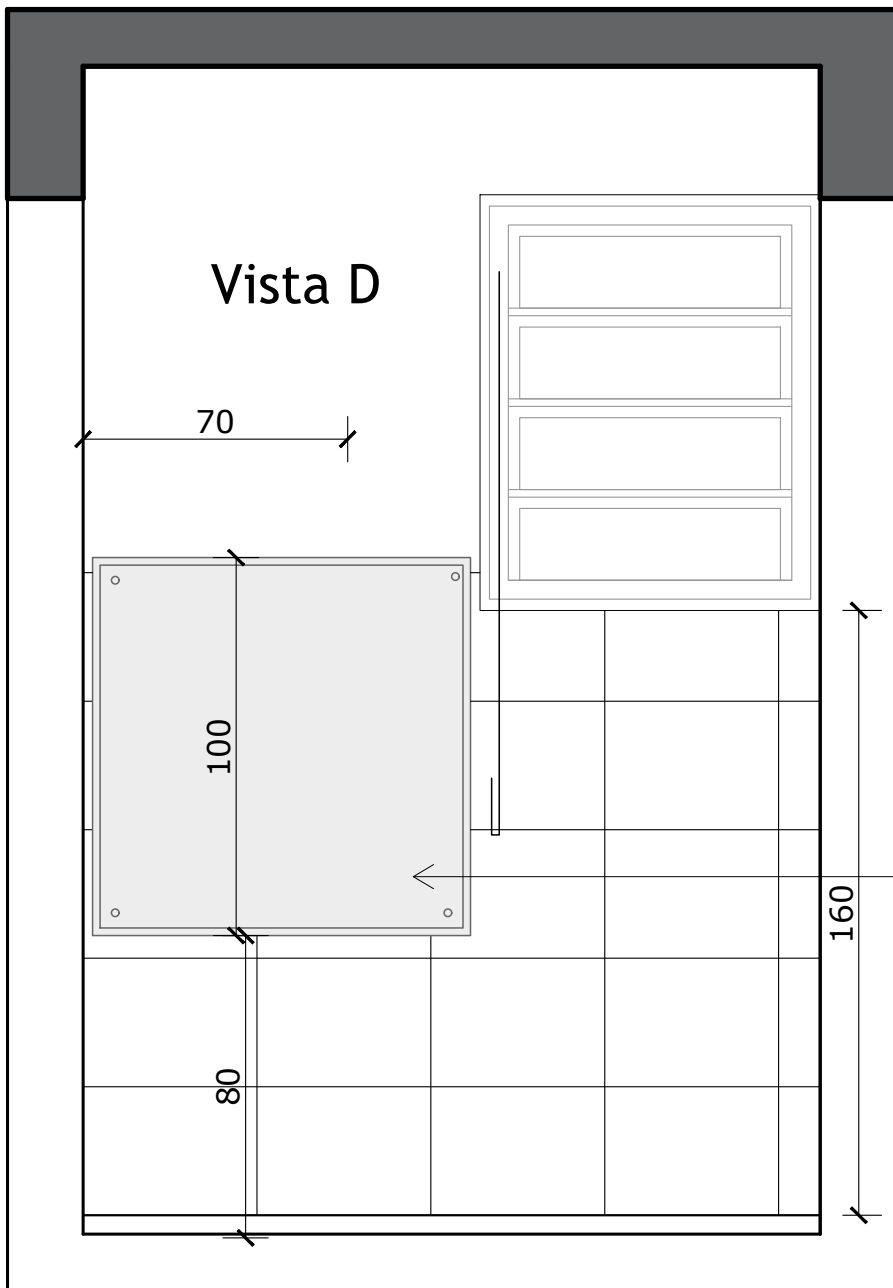
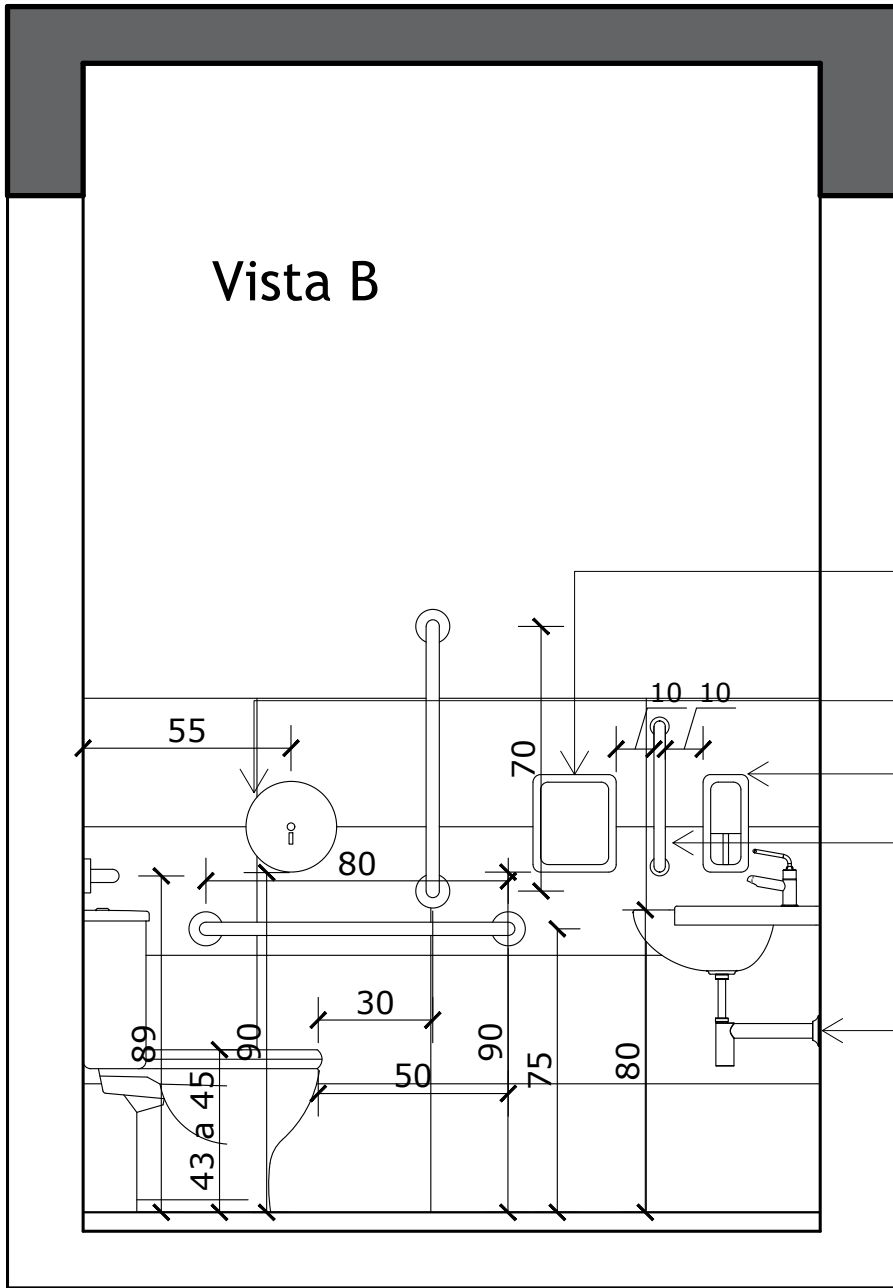
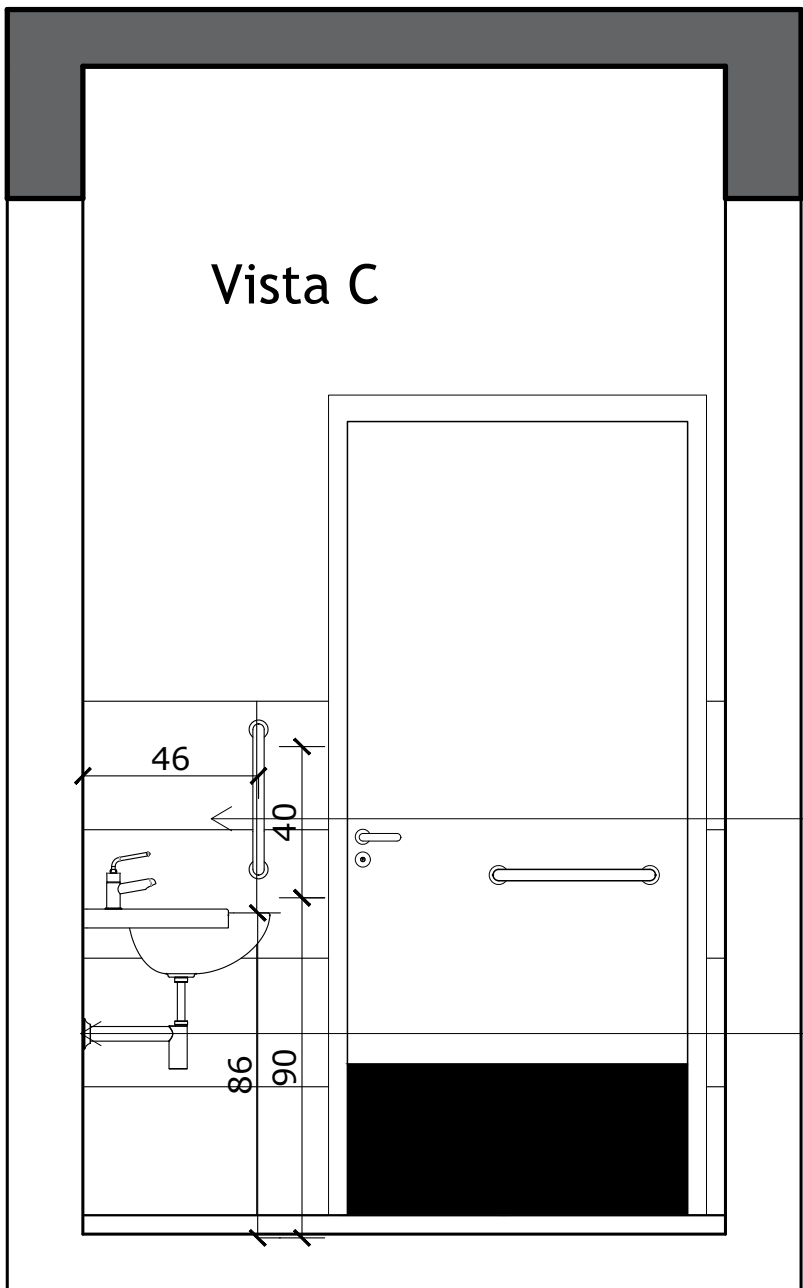
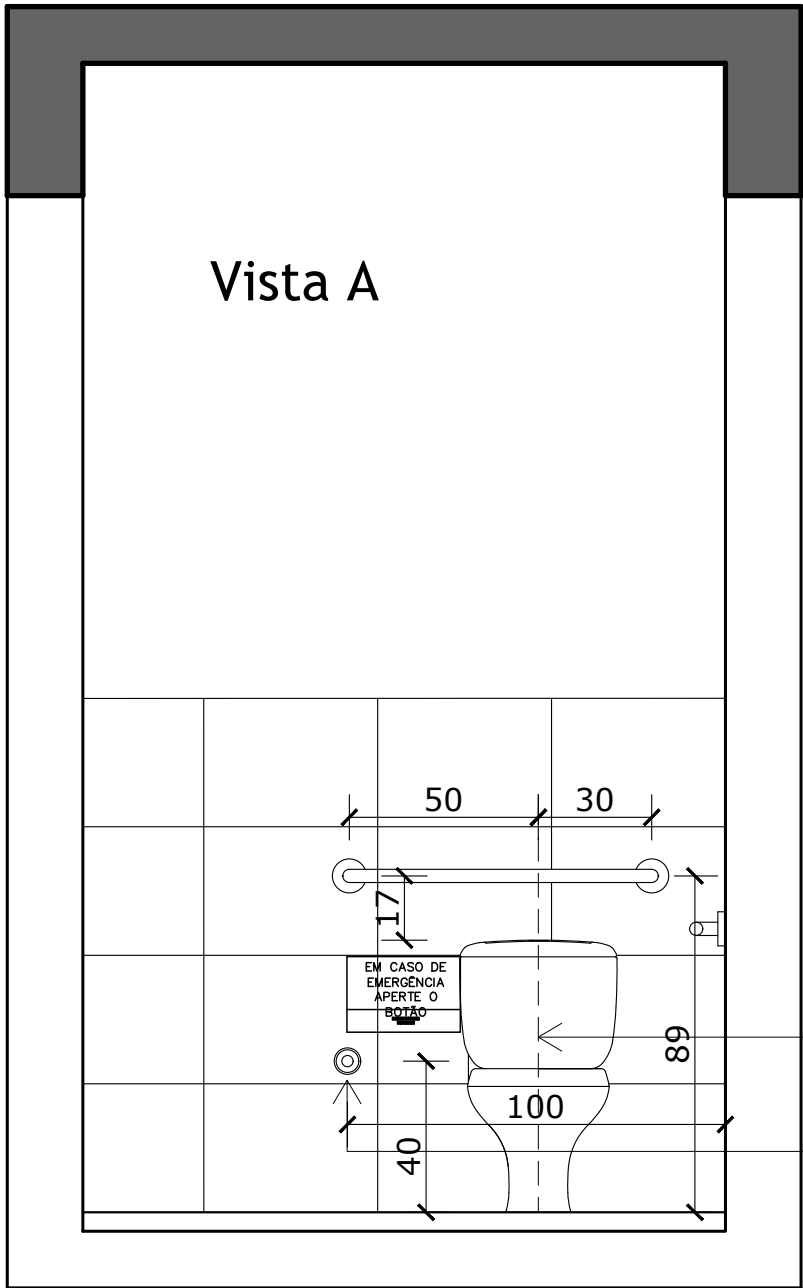

centro da bacia sanitária
alarme
audiovisual

barra reta 40cm
(máx 50cm da parede)

sifão p/
lavatório

papeleira

papeleira

saboneteira

barra reta 40cm
(máx 50cm da parede)

sifão p/
lavatório

espelho sem borda
fixado na parede
100x100/80cm

Parede Tinta Acrílica a partir de 1,60m de altura.
Revestimento de Azulejo 30x30cm até 1,50m
Cor Branca - PEI 3.
Lavatório de canto suspenso com mesa - Louça DECA . Linha MASTER Código L 76 ou similar para PNE conforme a ABNT 9050.
Torneira com alavanca de acionamento marca Docol modelo: Pressmatic Benefit Código: 00490706.
Bacia sanitária Louça Deca - Linha conforto com abertura frontal. Código P51- conforme ABNT 9050.
Assento em poliester modelo DECA - Linha conforto com abertura frontal. Código AP.52 - Conforme ABNT 9050.
Válvula de descarga marca Docol modelo: Pressmatic Benefit - Código 00184906
Espelho de espessura 5mm (0,80x1,40m) a 0,8m do chão e inclinado 10°.
2 Barras de apoio (90cm e 4,5cm diametro) próximas a bacia sanitária e 1 barra de apoio 60cm na porta.
1 Barra de apoio circundante ao lavatório (4,5cm diâmetro)
Placa de identificação sanitário PNE.
Porta com revestimento resistente a impactos metálico (na parte inferior, 90x40cm) em ambos os lados.
Fechadura do tipo "aberto fechado" sem chave

 PROREITORIA DE INFRAESTRUTURA COORDENADORIA DE OBRAS E PLANEJAMENTO AMBIENTAL E URBANO	
DATA: SET/2024	CAMPUS DE PALMEIRA DAS MISSÕES _ UFSC
ESCALA:	REFORMA - Restaurante
INDICADAS	FACHADAS EXTERNAS e Plantas Originais (Existente)
DESENHISTA: André M.	PROJETO
DES.Nº:	ARQ. ANDRÉ OLIVEIRA DE MORAES MATR. 1642218-CAU AB2722-3